

PÔDORYS

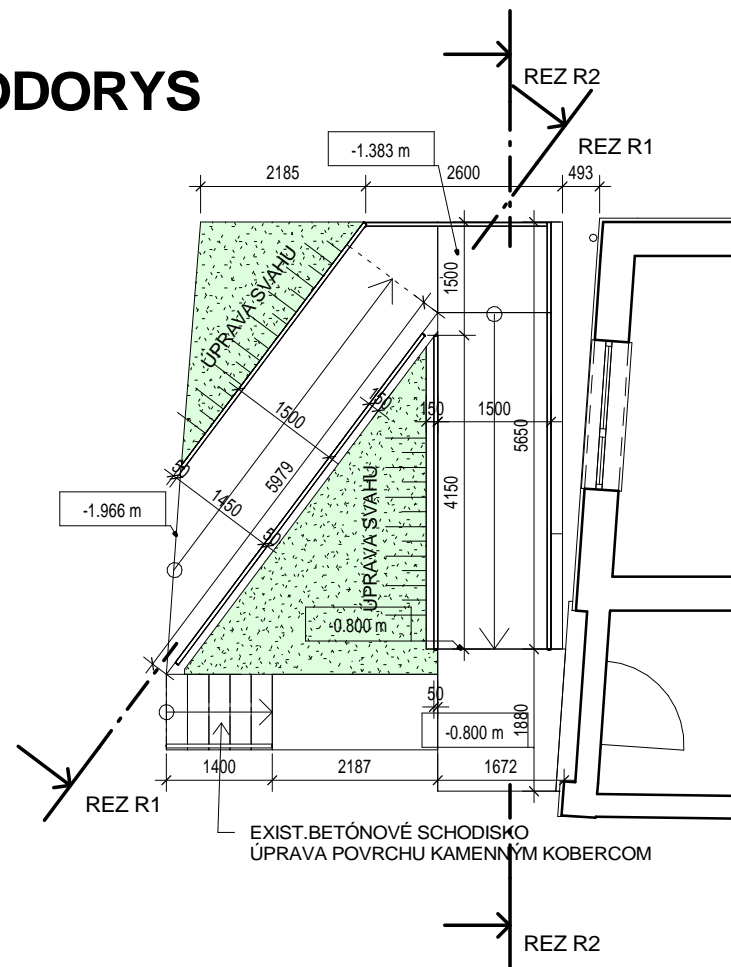

REZ R2

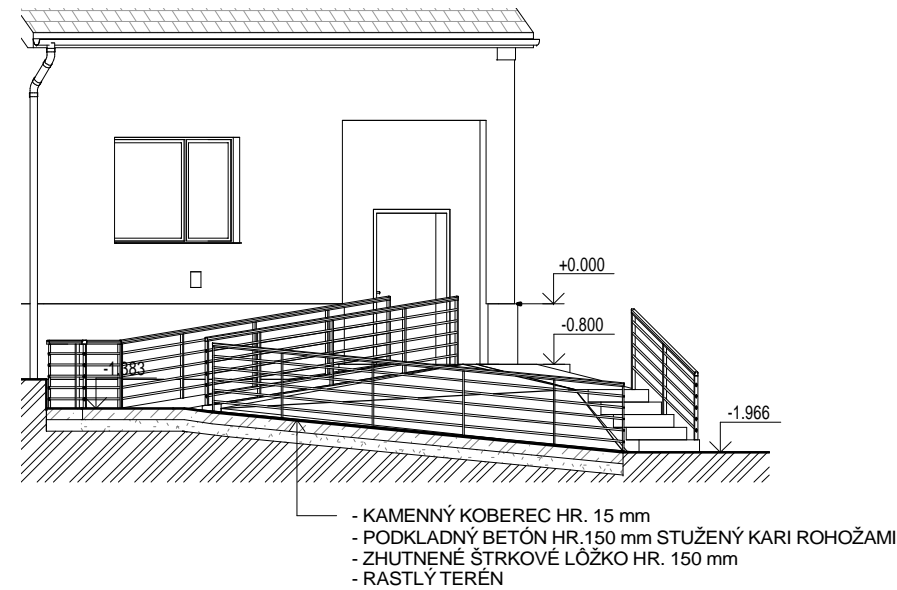

REZ R1

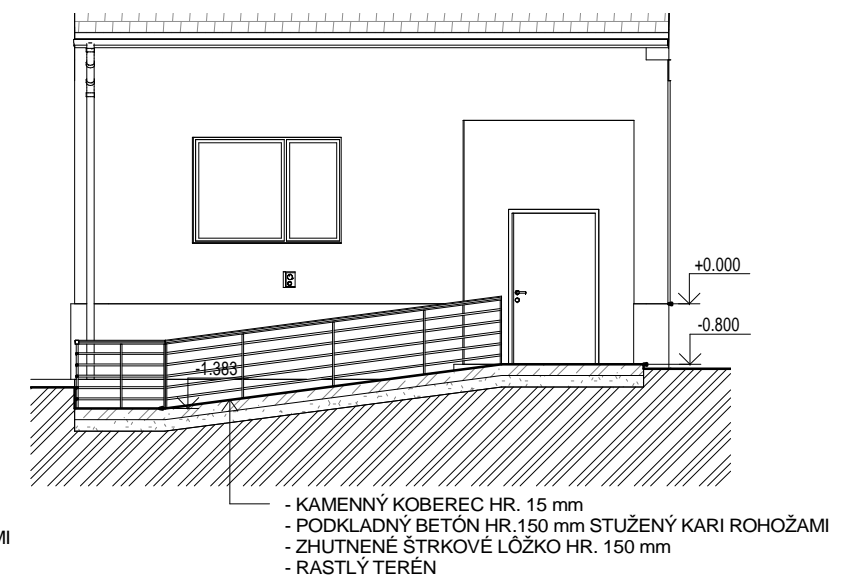

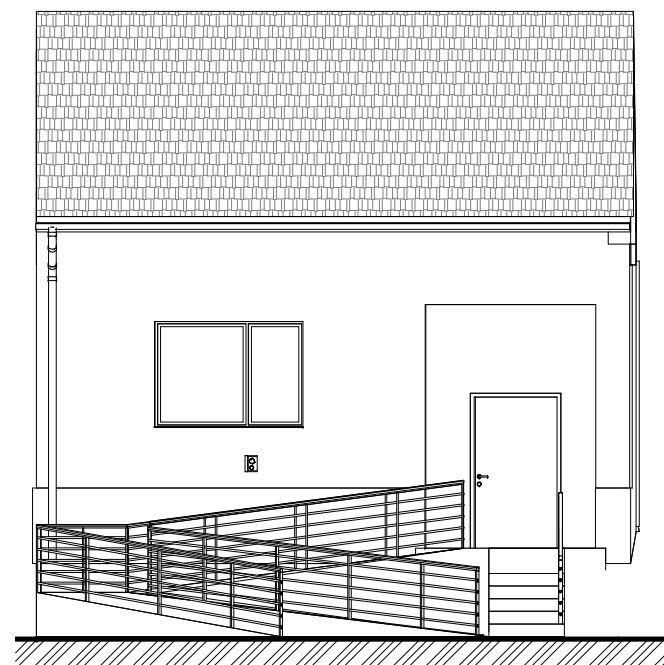

POHL'AD



TECHNICKÝ POPIS :

- RAMPA PRE IMOBILNÝCH - ŠÍRKA RAMPY 1500 mm ,
- PO OBOCH STRANÁCH ZÁBRADLIE SPLŇAJÚCE POŽIADAVKY PRE IMOBILNÝCH
- VÝŠKA MADLA 900 mm + VÝŠKA MADLA PRE IMOBILNÝCH 750 mm
- NÁRAZOVÝ PLECH - VÝŠKA 150 mm
- PODLAHU OPATRIŤ KAMENNÝM KOBERCOM HR. 15 mm
- PO STRANÁCH JE POTREBNÉ VYMUROVAŤ Z BETÓNOVÝCH TVÁRNIC MÚRIK SVAHOVANIA HR. 150 mm SO ZÁKLADOM
- TRÁVNATÝ SVAH UPRAVIŤ A PRISPŮSOBIŤ RAMPE S NOVÝM VÝSEVOM TRÁVY
- EXISTUJÚCE BETÓNOVÉ SCHODISKO OPATRIŤ KAMENNÝM KOBERCOM HR. 15 mm
- RAMPU A SVAH PRISPŮSOBIŤ SKUTOČNÝM POMEROM PRED OBJEKTOM

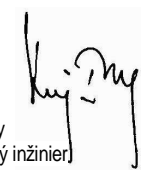
Tento výkres je originál a jeho kopírovanie bez súhlasu majiteľa je trestné podľa §21.odst. d) zákona č.383/1997 Z.z. ODYSEA c copyright:

Autor: ODYSEA - PROJEKT s.r.o. Projekt: Popradská 58/B, 040 01 KOŠICE Slovenská republika tel: +412 (0)905 327 469 e-mail: odysea.projekt@gmail.com web: www.odysea-projekt.sk		Zodpovedný projektant:  Ing. Ladislav Komjathy autorizovaný stavebný inžinier		
Stavba: DENNÝ STACIONÁR Miesto: UL.SNP č.21, KROMPACHY Objekt: SO-01 DOM	Stupeň: Projekt pre ohlásenie stav.úprav a zmenu účelu využitia budovy	Pečiatka: Sada:		
Investor: MESTO KROMPACHY	Dátum: MÁJ 2020	Formát: A 3		
Diel: D-Konštrukcie pozemných stavieb /ASR/	Časť: Stavebná	Číslo výkresu:	D-04	
Názov výkresu: RAMPA PRE IMOBILNÝCH	Mierka: 1 : 100			