

REZ B1

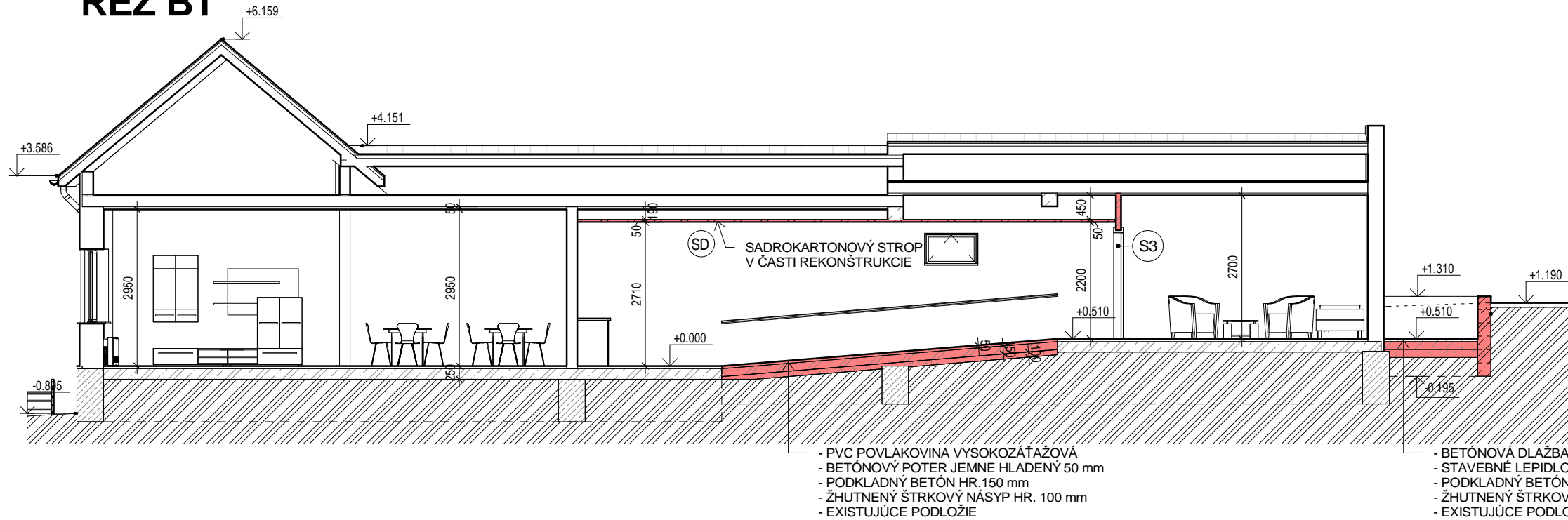

REZ A

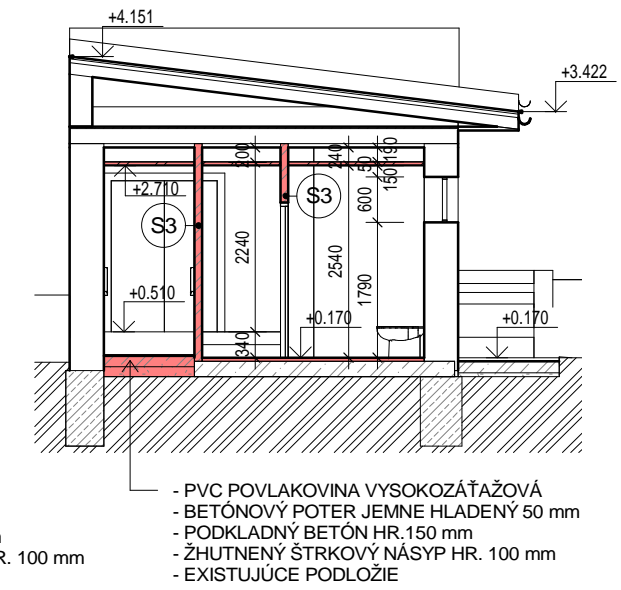

LEGENDA MATERIÁLOV:

- E - EXISTUJÚCE TEHLOVÉ OBVODOVÉ A NOSNÉ MURIVOHR. 450 A 300 mm NA MALTU VÁPENNO-CEMENTOVÚ
- E - EXISTUJÚCE VNÚTORNÉ PRIEČKOVÉ MURIVO HR. 100 A 150 mm mm Z TEHÁL KERAMICKÝCH NA MALTU
- S1, S2 - NOVO NAVRHOVANÉ OBVODOVÉ A NOSNÉ MURIVO HR. 300 A 450 mm Z PRESNÝCH TVÁRNIC NA LEPIACU MALTU
- S3 - NOVO NAVRHOVANÉ VNÚTORNÉ PRIEČKOVÉ MURIVO HR. 150 mm Z PRESNÝCH TVÁRNIC NA LEPIACU MALTU
- S4 - NOVO NAVRHOVANÁ HLINÍKOVÁ SYSTÉMOVÁ KONŠTRUKCIA S VÝPLŇOU IZOLAČNÉHO TROJSKLA UZATVÁRAJÚCA PRIESTOR ODDYCHOVEJ MIESTNOSTI
- STENY PEVNÉ + 1 DVERE OTVÁRAVÉ A STRECHA PRESKLENÁ PEVNÁ
- ZÁKLADOVÉ KONŠTRUKCIE MURIVO Z BETÓNOVÝCH TVÁRNIC ZALIEVANÉ BETÓNOM A STUŽENÉ BET. OCEĽOU
- ZATEPLENIE PODLAHY EXTRUDOVANÝM POLYSTYRÉNOM HR. 150 mm STYRODUR CS 3053
- HYDROIZOLÁCIA - FÓLIA PVC FATRAFOL 803 PROTI ZEMNEJ VHKOSTI
- ZATEPLENIE MINERÁLNOU VLNOU HR. 240 mm , PAROZÁBRANNÁ FÓLIA A SÁDROKARTÓN RIGIPS HR. 15 mm NA CD POZINK. ROŠTE

REZ B2

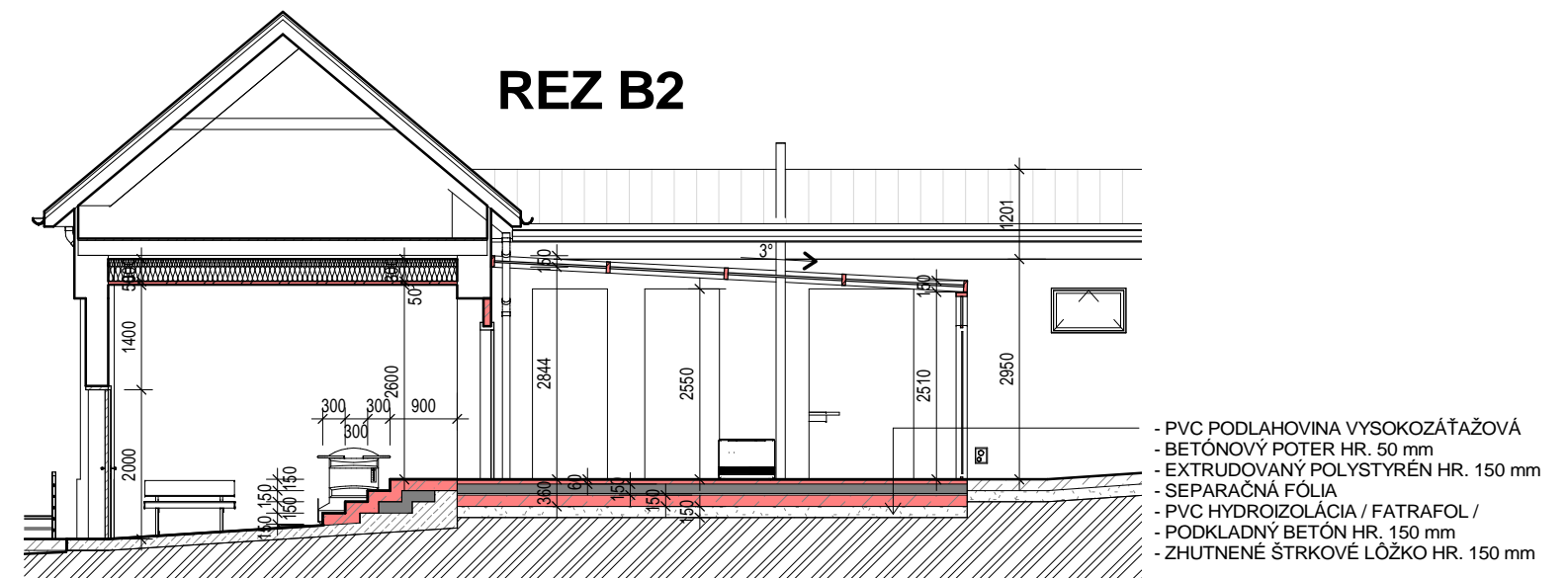

Tento výkres je originál a jeho kopírovanie bez súhlasu majiteľa je trestné podľa §21.odst. d) zákona č.383/1997 Z.z. ODYSEA c copyright:

Autor: ODYSEA - PROJEKT s.r.o. Projekt: Popradská 58/B, 040 01 KOŠICE Slovenská republika tel: +412 (0)905 327 469 e-mail: odysea.projekt@gmail.com web: www.odysea-projekt.sk		Zodpovedný projektant: Ing. Ladislav Komjathy autorizovaný stavebný inžinier		
Stavba: DENNÝ STACIONÁR Miesto: UL.SNP č.21, KROMPACHY Objekt: SO-01 DOM	Stupeň: Projekt pre ohlásenie stav.úprav a zmenu účelu využitia budovy	Pečiatka: Sada:		
Investor: MESTO KROMPACHY	Dátum: MÁJ 2020	Formát: A 3		
Diel: D-Konštrukcie pozemných stavieb /ASR/	Časť: Stavebná	Číslo výkresu:		
Názov výkresu: REZ A	Mierka: 1 : 100	D-02		